INDUCCIÓN UNIVERSITARIA

IBERO
LEÓN

somos ibero

OTOÑO
2026

IBERO
LEÓN

¡Bienvenidas y bienvenidos a la Ibero León!

OTOÑO 2026

En esta revista digital podrás consultar información importante sobre algunas de las áreas académicas y de servicios de tu Universidad. Esperamos que aproveches al máximo tu tiempo en la Ibero. ¡Juntas y juntos hacemos comunidad!

ÍNDICE

Mensaje del Rector 5
La Compañía de Jesús 9
Filosofía Institucional 13
Acceso al portal y correo 14
Nuestra Imagen 16
Centros 24
Coordinaciones 27
Otros Servicios



Mensaje del Rector, Mtro. Luis Alfonso González Valencia, S.J.

La Ibero León es una universidad que nació para servir y transformar la realidad, para encender preguntas, buscar respuestas y construir esperanza.

“¡Qué gusto tenerlas y tenerlos en su nueva casa, la Universidad Iberoamericana León! Para mí, como rector, es un honor darles la bienvenida.

La Ibero León es una universidad que nació para servir y transformar la realidad, para encender preguntas, buscar respuestas y construir esperanza. Les invitamos a aprovechar la formación integral, porque a nosotros nos interesa no solamente formar intelectualmente; eso quiere decir que nuestra formación trata de cubrir todas las dimensiones de nuestra persona. No solamente lo académico sino también otros ámbitos como lo cultural, espiritual, deportivo y social.

Los próximos cuatro o cinco años, esta Universidad será su segunda casa, pero incluso, podría ser su primera casa dado el tiempo en el que van a estar aquí conviviendo con muchas personas. Conviertan esta casa en su hogar, construyan comunidad, apuesten por lo colectivo, diviértanse, estudien, crezcan y hagan de este espacio un lugar donde puedan florecer y dejar su huella. ¡Estamos felices de recibirles!”.

Mtro. Luis Alfonso González Valencia S.J., rector de la Ibero León.

La Compañía de Jesús

La Universidad Iberoamericana León es una Institución de educación superior de inspiración cristiana confiada a la **Compañía de Jesús,** que busca formar integralmente hombres y mujeres para las y los demás a través de la docencia, la investigación, la difusión del conocimiento y la vinculación, capaces de contribuir a la construcción de una **sociedad más justa, democrática y sustentable.** Se asume como una comunidad de personas en permanente crecimiento, heredera de la tradición educativa jesuita.



San Ignacio de Loyola

Contamos con más de **80 años de experiencia** en la educación superior en México y más de cuatro décadas en el Bajío, con una tradición educativa de **más de 450 años heredada de San Ignacio de Loyola,** un noble y militar vasco del siglo XVI que, tras una profunda conversión espiritual, fundó la Compañía de Jesús en 1540. Su experiencia de transformación interior lo llevó a abandonar las armas y dedicar su vida a Dios mediante el servicio a las y los demás, especialmente en el ámbito educativo y espiritual.

Actualmente la Compañía de Jesús está formada por casi **16,000 jesuitas** en el mundo, de los cuales más de 300 pertenecen a la Provincia Mexicana.

La Ibero León pertenece al Sistema Universitario Jesuita (8 universidades en México), y a nivel Internacional forma parte de la red universitaria más grande del mundo, siendo **casi 180 universidades** jesuitas distribuidas **en los 5 continentes.**

Más de 80 años de experiencia en la educación superior



Presencia Internacional de las Universidades de la Compañía de Jesús

AUSJAL
Asociación de Universidades Confiadas a la Compañía de Jesús en América Latina

Tu Ibero León pertenece a la Asociación de Universidades Confiadas a la Compañía de Jesús en América Latina (AUSJAL), es una red de redes que articula a las universidades e instituciones de educación superior que están bajo la responsabilidad de los jesuitas en América Latina y el Caribe. La misión de AUSJAL es promover la colaboración y solidaridad entre sus integrantes y contribuir a su misión, identidad, desarrollo institucional y compromiso social. AUSJAL pone énfasis en el trabajo en red, en generar sinergias, proyectos de interés común y la internacionalización.



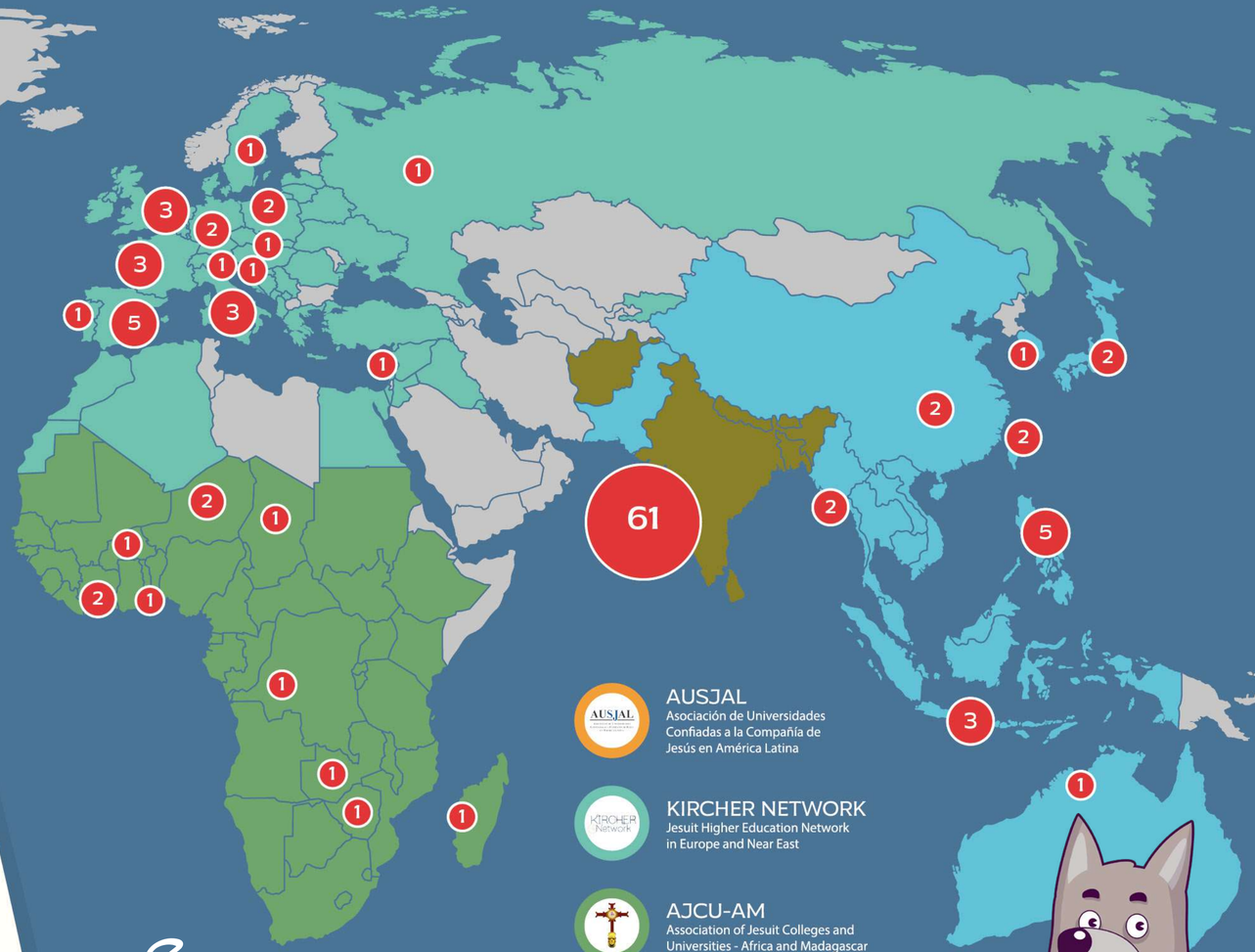

Somos la red Universitaria más Grande del planeta

Sistema Universitario Jesuita

AUSJAL
Asociación de Universidades Confiadas a la Compañía de Jesús en América Latina

KIRCHER NETWORK
Jesuit Higher Education Network in Europe and Near East

AJCU-AM
Association of Jesuit Colleges and Universities - Africa and Madagascar

JHEASA
Jesuit Higher Education Association South Asia

AJCU-AP
Association of Jesuit Colleges and Universities - Asia Pacific

AJCU
Association of Jesuit Colleges and Universities



SISTEMA UNIVERSITARIO JESUITA

compartimos la misión de formar personas conscientes, competentes, compasivas y comprometidas con la transformación de las realidades de este mundo mediante la paz, la justicia y la reconciliación.

El Sistema Universitario Jesuita (SUJ) es la red de instituciones confiadas a la Compañía de Jesús en México –entre ellas la Ibero León–, cuyo énfasis está puesto en el trabajo colaborativo y en un acuerdo de voluntades para promover y realizar una misión común.

Está integrado por ocho instituciones de educación superior e investigación en todo el país: Ibero Ciudad de México, Puebla, León, Torreón y Tijuana; el Instituto Tecnológico y de Estudios Superiores de Occidente (ITESO), en Guadalajara; el Instituto Superior Intercultural Ayuuk, en Oaxaca; y el Tecnológico Universitario del Valle de Chalco (TUVCH).

Al ser confiadas a la Compañía de Jesús, compartimos la misión de formar personas conscientes, competentes, compasivas y comprometidas con la transformación de las realidades de este mundo mediante la paz, la justicia y la reconciliación.

Nuestra mirada es a un tiempo local y global. **Generamos comunidades universitarias plurales y una ciudadanía activa, informada y responsable.** Somos espacios de reflexión sobre los problemas actuales y puentes de encuentro en busca de propuestas y soluciones. Trabajamos en conjunto asuntos comunes, tales como: la inspiración cristiano-ignaciana, la misión educativa de la Compañía de Jesús en México, el proyecto educativo común, la concepción curricular, agendas comunes de investigación, proyectos de incidencia, un estilo de gestión académica y la planeación estratégica como Sistema Universitario Jesuita.









LA IBERO LEÓN

Más de 45 años

A lo largo de más de 45 años, la Universidad Iberoamericana León se ha consolidado como una universidad de calidad académica y excelencia humana, para seguir respondiendo a los desafíos de esta ciudad y del Bajío a través de su Modelo Educativo.

Más de 3,500 estudiantes, inscritos e inscritas en 20 programas de licenciatura y 19 de posgrado.

Como parte del legado ignaciano, la propuesta formativa de esta casa de estudios trasciende lo académico y se distingue por cultivar aquello que consideramos abona a la construcción de mundos más humanos. La Ibero León busca dialogar y responder a la realidad, propiciando cambios que nos llevan a generar una sociedad más justa, libre e incluyente.

Fue fundada el 4 de septiembre de 1978, por Alfonso González Quevedo Bruzón S.J., e impulsada decididamente por Jorge Vértiz Campero S.J. Hoy, la Ibero León cuenta con una comunidad estudiantil conformada por más de 3,500 estudiantes, inscritos e inscritas en 20 programas de licenciatura y 19 de posgrado. Más de 16,000 egresados y egresadas han puesto su confianza en la filosofía e ideario de este proyecto educativo.

Filosofía Institucional

Misión

Somos una institución de educación superior de inspiración cristiana confiada a la Compañía de Jesús, que busca formar integralmente hombres y mujeres para las y los demás, a través de la docencia, la investigación, la difusión del conocimiento y la vinculación, capaces de contribuir a la construcción de una sociedad más justa, democrática y sustentable. Se asume como una comunidad de personas en permanente crecimiento, heredera de la tradición educativa jesuita.

Visión 2030: Ser y hacer para el mundo.

Formar personas conscientes, competentes, críticas, compasivas y comprometidas que sean capaces de responder a los desafíos contemporáneos para construir un mundo más humano; a través de un Modelo Educativo transformador e incluyente y un firme compromiso con el cuidado de la Casa Común, que emergen de nuestra Identidad y Misión Ignaciana, para consolidarnos como un referente en la educación superior del Bajío.



Modelo Educativo

El Modelo Educativo de la Ibero León está integrado por un conjunto armónico de valores, actitudes y medios pedagógicos que orientan la formación universitaria. Sus principales elementos son:

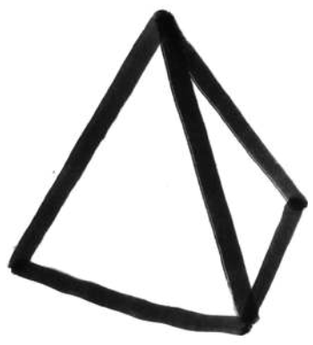

- **Valores fundamentales:** utilidad, justicia, humanismo y fe (utilitas, iustitia, humanitas y fides).
- **Medios de concreción:** El ambiente universitario, que promueve actitudes coherentes con el ideario jesuita.
- **Las estructuras académicas**, que facilitan la flexibilidad, interdisciplinariedad y el discernimiento.
- **Los medios curriculares** (planes de estudio, Área de Reflexión Universitaria, Servicio Social).
- **Los medios no curriculares,** que incluyen actividades culturales, deportivas, espirituales y sociales.
- **Valores institucionales:** amor, justicia, paz, honestidad, solidaridad, sobriedad, contemplación y gratuidad.



Principios filosóficos

Los principios filosóficos se derivan de la visión cristiana del mundo y de la persona humana asumida desde la tradición educativa jesuita:



- **Visión humanista cristiana:** la persona como centro de la acción educativa, capaz de trascendencia, libertad y servicio.
- **Búsqueda de la verdad y la justicia:** compromiso con la transformación social, la equidad y la dignidad humana.
- **Fe que promueve el amor y el servicio:** la educación como acto de fe en las potencialidades humanas.
- **Solidaridad y reconciliación:** contribuir a un mundo más justo, pacífico e incluyente.



Principios pedagógicos

Los principios pedagógicos orientan el proceso de enseñanza-aprendizaje bajo la inspiración ignaciana:

- **Formación integral:** desarrollo de la persona en sus dimensiones intelectual, ética, social y espiritual.
- **Pedagogía ignaciana:** centrada en el estudiante, con énfasis en la experiencia, la reflexión, la acción y la evaluación constante.
- **Discernimiento:** reflexión crítica para tomar decisiones éticas y responsables.
- **Aprendizaje significativo y contextualizado:** que articula el conocimiento con la realidad social.
- **Evaluación formativa:** que privilegia el proceso sobre el resultado, orientada a la mejora continua.
- **Acompañamiento personalizado:** el docente como guía que promueve el autoconocimiento y la responsabilidad social.

Discernimiento: reflexión crítica para tomar decisiones éticas y responsables.



Características del diseño curricular

El diseño curricular de la Ibero León está pensado para operacionalizar el modelo educativo jesuita.

- **Currículo flexible:** permite trayectorias formativas personalizadas y favorece la interdisciplinariedad.
- **Integración de áreas formativas:** Área de Reflexión Universitaria (ARU): promueve la reflexión ética, social y espiritual.
- **Servicio Social:** conecta la formación profesional con el compromiso social.
- **Enfoque por competencias:** orientado al desarrollo de personas egresadas competentes, conscientes, compasivas y comprometidas.
- **Vinculación teoría-práctica:** el aprendizaje se articula con la solución de problemas reales.
- **Currículo con sentido humanista:** no centrado únicamente en la empleabilidad, sino en el crecimiento integral de la persona.

Matices que distinguen a la Ibero León

La Universidad Iberoamericana León se distingue dentro del sistema universitario por:

- **Su identidad jesuita:** una formación humanista inspirada en la espiritualidad ignaciana.
- **Énfasis en la justicia social y la equidad:** impulsa proyectos educativos orientados al bien común.
- **Formación con sentido ético y solidario:** busca transformar la sociedad desde la conciencia crítica y el servicio.
- **Comunidad universitaria comprometida:** el estilo institucional se vive en el ambiente, las relaciones y las estructuras.
- **Educación de excelencia con compromiso social:** combina la calidad académica con la responsabilidad hacia las personas más desfavorecidas.

Impulsamos proyectos educativos orientados al bien común.

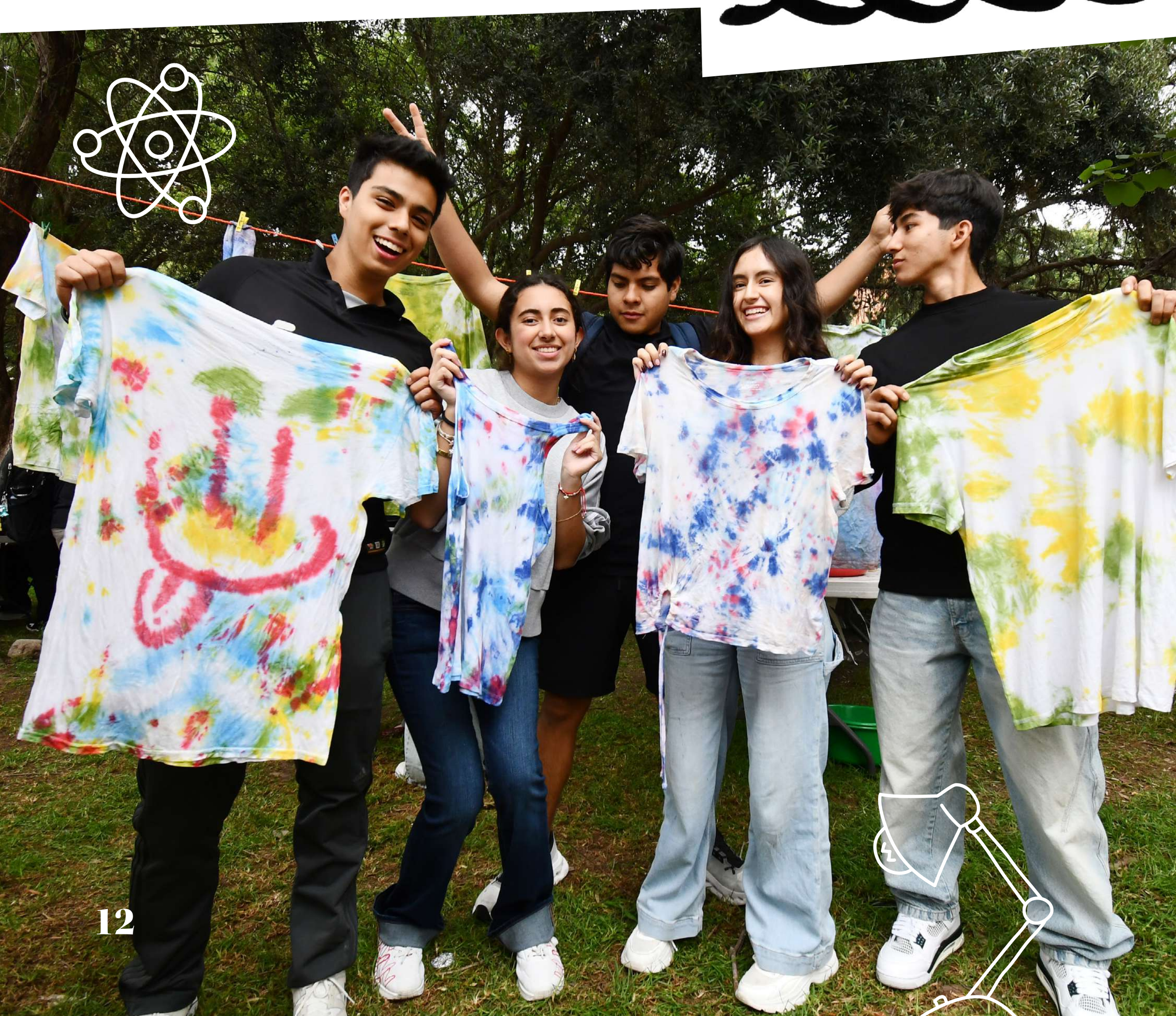

Acceso Portal y Correo electrónico

El Portal universitario te da acceso a información que puedes consultar en todo momento, desde tus calificaciones, la Biblioteca Virtual, el Calendario Escolar, gestionar una cita médica, leer la normatividad de la universidad, consultar tu correo electrónico en la versión web y consultar la agenda de eventos, entre otras cosas.

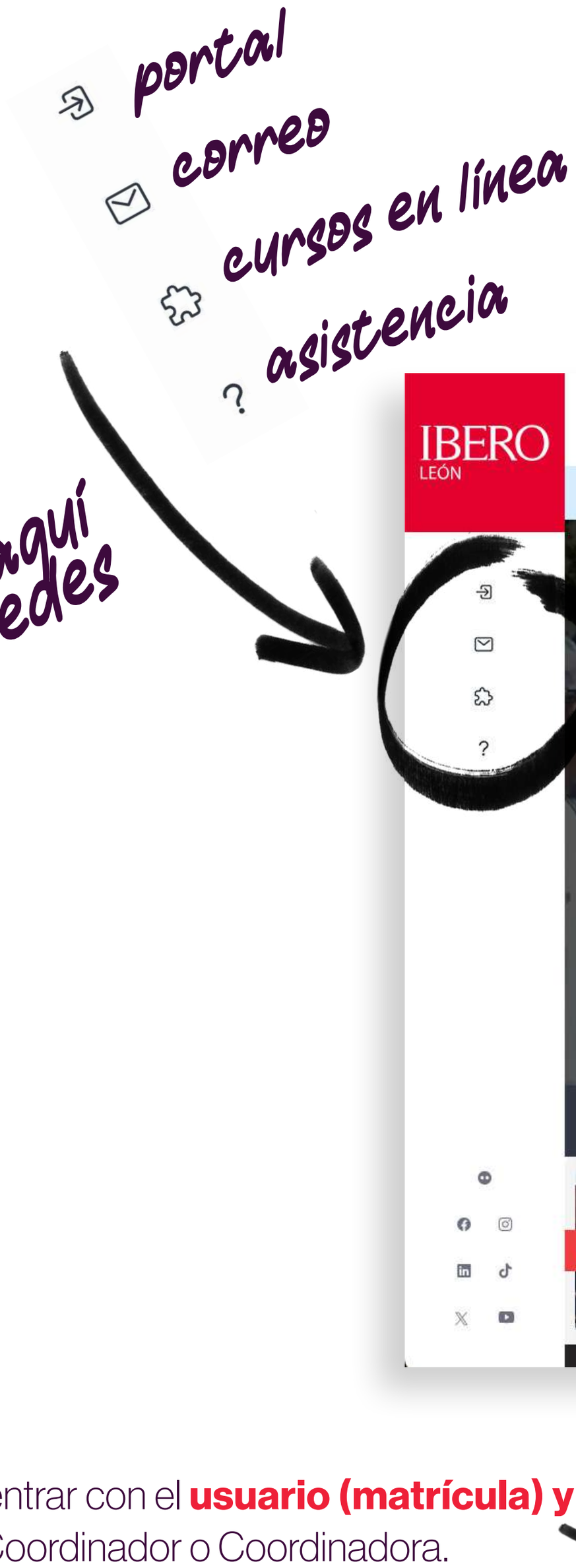

Podrás entrar con el **usuario (matrícula) y contraseña** que te proporcionará tu Coordinador o Coordinadora.



Nuestra Imagen

nuestros logos

ISOLOGO FORMAL

Este es el isologo formal, hace referencia al escudo de armas de la familia Loyola. Lo utilizamos unicamente en documentos y formatos institucionales.

UNIVERSIDAD IBEROAMERICANA
LEÓN

LOGOTIPO COMUNICATIVO

El logo comunicativo, es la denominación breve por la que es reconocida nuestra universidad.

Este logotipo es que utilizamos de manera cotidiana en distintas aplicaciones, desde la publicidad hasta tus tareas.

IBERO
LEÓN

nuestro lema

LA VERDAD NOS HARÁ LIBRES

Podrás **encontrarlos para descarga** junto con otros recursos gráficos **en el Portal de Estudiantes,** en la sección de Comunicación y Vinculación.

Nacho e Inés

"Nacho" e "Inés" son las mascotas de la Ibero León, son un lobo y una loba que se encargan de animar eventos y convivir con nuestra comunidad. ¡Su alegría, energía y desenfado siempre son contagiosos!



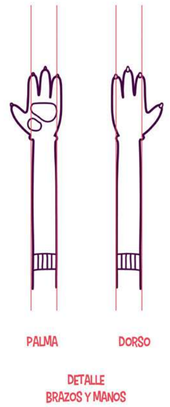

INÉS

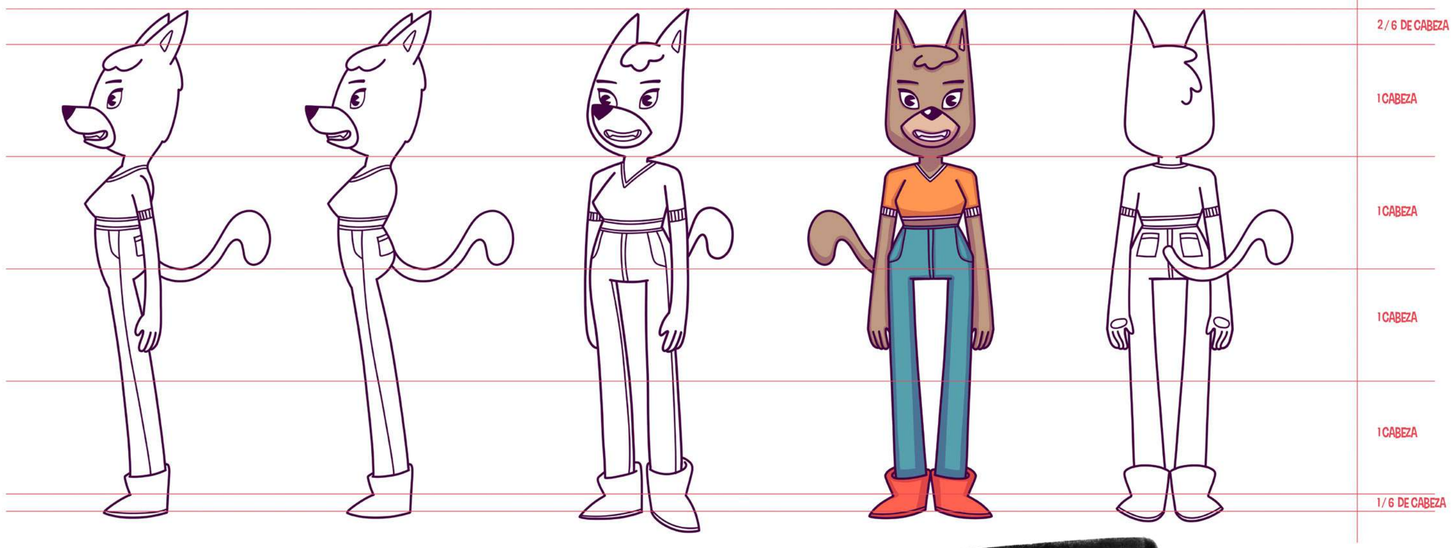

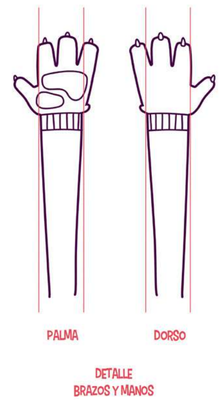

NACHO

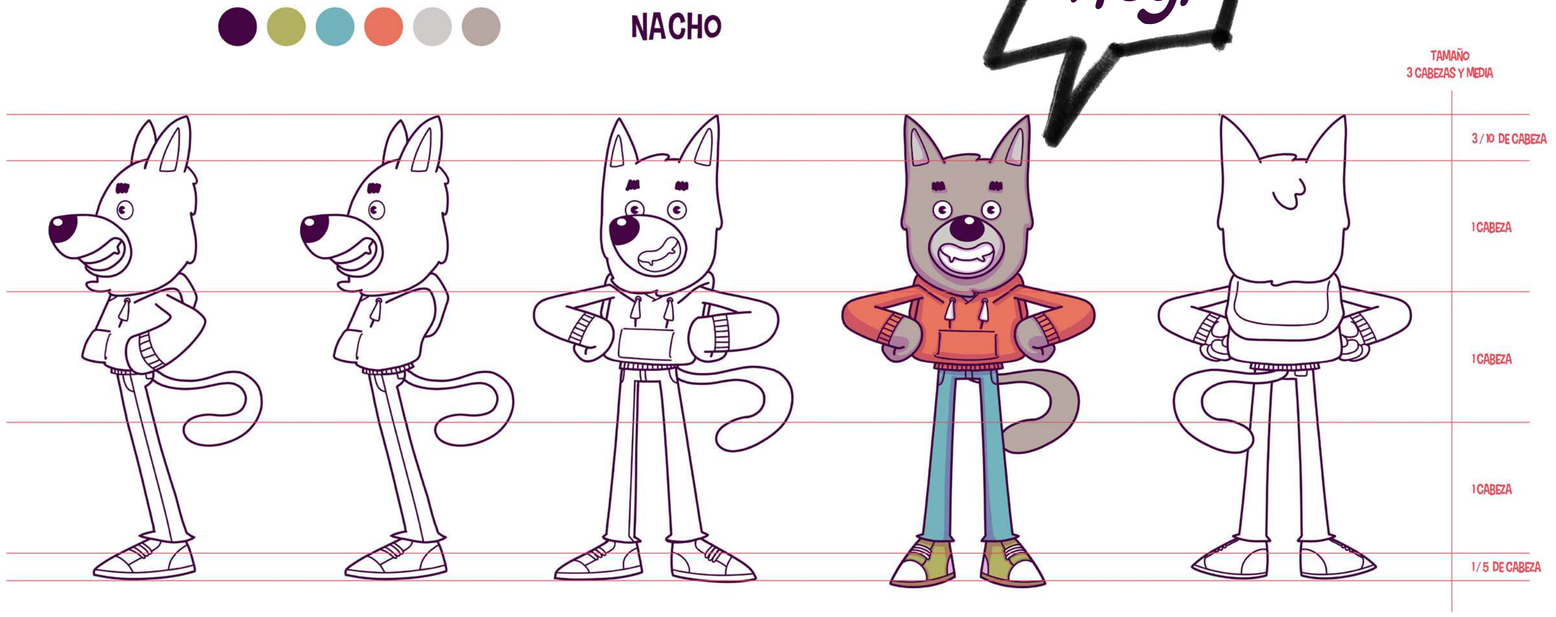

CENSURADOS

bien asustados en la foto



los más famosos

CENTRO DE DESARROLLO ESTUDIANTIL

El Centro de **Desarrollo Estudiantil,** también conocido como **“El CDE”**, está especializado en brindar atención a las y los estudiantes, busca **acompañarles y orientarles durante su trayectoria universitaria**, favorecer su integración a la Ibero y promover acciones que les permitan consolidar un estilo de vida saludable.

SERVICIOS

Acompañamiento Educativo

- **Orientación Educativa.** Fortalecemos el desarrollo académico y personal mediante acciones que promueven la comprensión y optimización de los procesos cognitivos y emocionales involucrados en el aprendizaje, favoreciendo la autorregulación y la permanencia escolar.

- **Orientación vocacional.** Acompañamos en la construcción y consolidación de tu proyecto vocacional y profesional, mediante procesos de orientación que promueven el autoconocimiento, el discernimiento informado y la toma de decisiones responsables, en coherencia con los valores humanistas y de compromiso social de la institución.

- **Tutoría.** Esta experiencia académica busca que las y los estudiantes desarrollen las competencias socioemocionales, cognitivas y éticas necesarias para integrarse de manera plena y consciente a la vida universitaria. Su finalidad es contribuir al desarrollo de mujeres y hombres capaces de relacionarse con empatía y vivir con propósito.

- **Asesoría entre pares**. Gestionamos apoyo académico de estudiantes avanzados a estudiantes de nivel básico en materias específicas.







Orientación Psicológica

Brindamos contención, acompañamiento y atención psicológica mediante la detección temprana, orientación, intervención breve y canalización especializada, con el propósito de favorecer tu bienestar emocional, permanencia académica y desarrollo personal.

Correo de contacto:
orientacionpsicologica@iberoleon.edu.mx

Participación Estudiantil

- **Sociedades Estudiantiles.** Son asociaciones conformadas por estudiantes de un determinado programa académico-curricular de Licenciatura, representan a las y los estudiantes de cada programa y desarrollan un plan de trabajo para ejecutarlo durante el año en gestión. Su legitimidad y reconocimiento proviene de un proceso de elección democrático.

- **Consejo de Sociedades Estudiantiles.** Se constituye como organismo colegiado para la representación de las Sociedades Estudiantiles de Licenciatura de la Universidad Iberoamericana León; tiene el objetivo de promover el desarrollo integral de sus representadas y representados en el marco de la normativa institucional. Su legitimidad y reconocimiento proviene de un proceso de elección democrático.

- **Grupos Estudiantiles.** Son colectivos de estudiantes que se organizan y actúan por una causa o un tema de interés común, se integran de manera libre, voluntaria y pueden ser de diversas licenciaturas y semestres, según los requisitos que cada grupo establezca. Comprenden de manera enunciativa y no limitativa lo académico, lo deportivo, lo cultural y la justicia social. Ponen en práctica las ideas e inquietudes que les han llevado a asociarse, teniendo como finalidad llevar a cabo actividades que promuevan la formación humana integral de sus integrantes y de las personas beneficiadas por su actividad directa e indirecta. Su participación se enmarca en las normas y reglamentos propios de la Universidad





y promueven el desarrollo integral de la comunidad estudiantil de la Universidad Iberoamericana León. Su reconocimiento y vigencia proviene del registro que se realiza según este reglamento.

- **Representantes de Generación.** Son estudiantes de cada una de las generaciones de los diversos programas académicos, que colaboran libre y voluntariamente con la Sociedad Estudiantil de su licenciatura y con el Consejo de Sociedades Estudiantiles, con el fin de mantener y promover comunicación, cercanía, trabajo y una relación estrecha entre el alumnado y los organismos que les representan.

Programa de foráneas y foráneos

Brindamos contención, acompañamiento y atención psicológica mediante la detección temprana, orientación, intervención breve y canalización especializada, con el propósito de favorecer tu bienestar emocional, permanencia académica y desarrollo personal.

Actividades:

- Comida de Integración para la comunidad foránea.
- Taller de cocina: Aprende a cocinar fácil, rico y saludable.
- Apoyo en búsqueda de vivienda segura.

Contacto:

- foraneos@ibreoleon.edu.mx
- Facebook: Programa de Foráneas y Foráneos
- Tel. (477) 710 06 00 Ext. 3407

Contacto

Centro de Desarrollo Estudiantil
Edificio H 210
Tel. (477) 710 0600 Ext. 3400

CENTRO DE CULTURA

trae repertorio

En una universidad jesuita como la Ibero León **hay una estrecha vinculación entre arte, cultura y enseñanza,** pues se busca tanto la formación intelectual del estudiantado como la exploración y el desarrollo de todo su potencial. En ese sentido, **el Centro de Cultura crea y gestiona proyectos culturales, artísticos y editoriales** que conducen a la universidad hacia el objetivo planteado:



Formación Artística

- Talleres artísticos
- Cursos extracurriculares.
- EFI (asignaturas complementarias para alumnos y alumnas de licenciatura).

Área de Promoción Cultural

- Exposiciones.
- Conciertos.
- Exhibiciones artísticas (teatro, danza y música).
- Festival Universitario de las Artes.
- Encuentro Cultural del Sistema Universitario Jesuita.
- Rutas culturales.
- Sala de arte Christian Jean S.J.





Formación Artística

- Talleres
- Cursos extracurriculares.
- EFI (asignaturas complementarias)

Contacto

Centro de Desarrollo Estudiantil
Edificio H 210
Tel. (477) 710 0600 Ext. 3400

Área de Publicaciones

- Edición de libros académicos.
- Edición de la revista arbitrada por pares Entretextos.
- Convocatoria literaria internacional.
- Promoción, distribución y venta de publicaciones SUJ.
- Ferias de libros.
- Librería universitaria Gonzalo de Tapia S.J.

Actividades Editoriales

Con ánimo de trabajar en la difusión del conocimiento, las actividades editoriales, basadas también en la visión humanista, se enfocan en el respeto a la libertad de expresión, creación y diversidad de pensamiento para:

- Estimular las expresiones universitarias,
- Vincular la ciencia con la cultura,
- Aportar a la sociedad regional y nacional,
- Forjar un ambiente que propicie la discusión y el análisis.

Lenguas y Culturas Extranjeras

El área de Lenguas y Culturas Extranjeras ofrece cursos de idiomas extranjeros para la comunidad estudiantil y universitaria en general además de servicios afines incluyendo aplicación de exámenes de nivel de conocimiento del idioma, asesorías académicas en el idioma y material de apoyo para el aprendizaje y autoestudio de un idioma.

Servicios:

- Cursos de idiomas extranjeros: inglés, japonés, alemán.
- Aplicación de examen de ubicación de inglés.
- Curso de preparación para First Certificate in English (FCE) de Cambridge.
- Centro de Autoacceso (Laboratorio de Lenguas).
- Préstamo de material bibliográfico, lúdico y didáctico.
- Área de estudio individual y grupal.
- Asesorías personalizadas y gratuitas a estudiantes y personal de la universidad.
- Talleres de difusión cultural.

CENTRO DE DEPORTES

Es el área de la universidad que promueve **la práctica deportiva y cultura física**, para con ello contribuir a la formación integral desde los valores del humanismo de inspiración ignaciana que propone la Ibero León.



- **Programa de cultura física y activación:** Se ofrecen clases de pilates, yoga, funcional+gap, remo y Sport-Fit; asimismo, puedes inscribirte a la clínica de tenis y al gimnasio.
- **Servicios deportivos:** Academias deportivas (fútbol, tenis, básquetbol, tae kwon do), competencias deportivas (torneo interno de fútbol 8 femenil, torneo interno de fútbol 8 varonil), reservación de espacios deportivos (canchas de básquetbol, canchas de tenis, canchas de volibol de playa y pista atlética).
- **Programa de equipos representativos:** ¡Únete a alguno de los equipos! Ajedrez, animación, atletismo, básquetbol, flag football, fútbol, tenis, volibol de playa y volibol de sala.
- **Programa de ciencias aplicadas al desarrollo del deportista:** Tiene el objetivo de contribuir a tu formación integral, facilitándote las metodologías propuestas desde las ciencias del deporte para el desarrollo de habilidades y capacidades relacionadas con el desempeño deportivo, promoviendo la salud, la mejora individual, y el trabajo en equipo. Contamos con estos proyectos: Fisioterapia deportiva, Nutrición deportiva y Psicología deportiva.

Contacto

Centro de Deportes
Edificio N, Oficina 204
Tel. (477) 710 06 00 Ext. 3600

equipazo



CENTRO DE FORMACIÓN HUMANISTA



Su misión es contribuir a la formación de hombres y mujeres capaces de tomar decisiones conscientes y fundamentadas en lo personal, profesional y social, con un **profundo sentido de justicia,** a través del planteamiento de las cuestiones valorales fundamentales y del análisis crítico de la realidad en el marco de un **humanismo de inspiración cristiana.**

Esto se busca a través de la oferta curricular, educación continua y la participación en programas que fomenten la vivencia de la espiritualidad Ignaciana para lograr una fe firme, crítica y viva.

Pastoral Universitaria

Ofrece acompañamiento, opciones para tu formación y espacios de servicio para entrar en acción y ser agentes de cambio social, todo ello con una perspectiva integral que incluye el desarrollo de las dimensiones humana, social y espiritual para contribuir a consolidar una cultura institucional acorde al sello Ignaciano de la Ibero León. Programas:

Sensibilización

- Liderazgo estudiantil
- Espiritualidad Ignaciana
- Servicio comunitario
- Pre Comunidad de Vida Cristiana (CVX)

Contacto

Centro de Formación Humanista
Edificio H, Oficina 211
Tel. (477) 710 06 00 Ext. 3200



Área de Reflexión Universitaria (ARU)

Los planes de estudio de la Ibero León están estructurados con la finalidad de que recibas una formación en la que se enfatice la humanización como sentido de vida y experimentes universitariamente el desarrollo de actitudes que te llevarán a ser una persona creativa, crítica, libre, solidaria, afectivamente integrada y consciente de la naturaleza de tu actuar en el marco de una formación integral. En ese sentido, el Área de Reflexión Universitaria es un espacio curricular con cinco asignaturas que se ofrecen a las y los estudiantes:

El Área de Reflexión Universitaria es un espacio curricular con cinco asignaturas que se eligen de entre los siguientes temas: Persona, Trascendencia, Cultura, Naturaleza y Sociedad.

CENTRO DE FORMACIÓN Y ACCIÓN SOCIAL

La misión del Centro de Formación y Acción Social (CFAS) es promover en la comunidad universitaria el sentido de la **justicia social y el compromiso** en la acción de las y los universitarios y de la Ibero León como institución, a través de su participación en los procesos académicos de docencia, investigación, difusión y extensión para la construcción de **un México más libre y digno** de acuerdo con la Filosofía Educativa de tu Universidad.

Áreas

Asesoría y Promoción Comunitaria: Centro de Servicios para la Comunidad (CESCOM) de San Pedro de los Hernández, en León, Guanajuato. Ubicado a dos kilómetros de distancia de la Ibero León, es un espacio de encuentro donde las y los estudiantes participan en diversas experiencias que les permitan acercarse a otras realidades, aplicar los conocimientos de cada profesión y el fortalecimiento de su formación social.

Derechos Humanos: Educación para la paz y los Derechos Humanos, Grupo Universitario de Derechos Humanos, Red Nacional de Organismos Civiles "Todos los Derechos para Todos".

Servicio Social: Proyectos Locales, proyectos de Inserción, Colegio de Asesores y Grupos de Reflexión, Experiencias de Contacto.

Contacto
Centro de Formación y Acción Social
Edificio H, Oficina 302
Tel. (477) 710 06 00 Ext. 3300





COORDI NACIONES



COORDINACIÓN DE INCIDENCIA SOCIAL

El objetivo de esta coordinación es **fomentar la vinculación y articulación, al interior y exterior** de la Ibero León, a través de los programas de incidencia social para analizar y generar propuestas que contribuyan a enfrentar las problemáticas relacionadas con el entorno social. Esta coordinación integra 5 programas institucionales:

Programa Universitario de DD.HH.

Busca promover una **cultura de derechos humanos** en la comunidad universitaria que incida en la formación de personas comprometidas con la transformación social a partir de la construcción de estrategias que fomenten el análisis, la reflexión y la toma de postura en materia de violaciones a derechos humanos para la construcción de una sociedad más digna, justa y solidaria para todos y todas.

Programa de Estudios sobre Migración

Tiene el objetivo de generar posturas o alternativas con planteamientos universitarios al fenómeno de la movilidad humana con impacto en la sociedad y en la realidad de las migraciones a través de proyectos de investigación, programas de formación académica y actividades de vinculación, difusión e incidencia con el fin de proponer **acciones justas y solidarias en favor de las personas migrantes y sus familias.**

Programa de Género

Tiene el objetivo de **promover el conocimiento sobre la desigualdad entre los géneros** para el establecimiento de una cultura de respeto a los derechos humanos de las mujeres mediante estrategias de formación y transversalización de la perspectiva de género.



Programa de Salud Integral

Busca **promover el bienestar físico, psicológico y social entre la comunidad universitaria,** potenciar hábitos saludables y generar conocimiento sobre las principales situaciones de riesgo y protección en la comunidad y región. Para alcanzar este objetivo, cuenta con el respaldo de un comité de salud multidisciplinario conformado por distintas áreas académicas y de servicios de la Universidad. Este comité propone, organiza y retroalimenta las actividades de la agenda semestral del programa que se genera desde el Departamento de Ciencias de la Salud.



Programa institucional de Sustentabilidad

Tiene el propósito de fomentar la cultura de la sustentabilidad y la educación ambiental en la comunidad universitaria; impulsar la investigación en sustentabilidad y cambio climático; mejorar continuamente el desempeño ambiental del campus universitario mediante el control de sus aspectos ambientales; y coadyuvar con diversos actores sociales y gubernamentales en la planeación de políticas, estrategias y programas para promover el desarrollo sustentable de la región.

Laboratorio de Resistencias Contra las Desapariciones

Tiene como objetivo dar coherencia y continuidad, reforzar y articular en un único espacio los proyectos de investigación, incidencia, **acompañamiento, divulgación y formación,** desarrollados en la Universidad Iberoamericana León y **relacionados con los temas de la desaparición y búsqueda de personas,** la organización y las resistencias ante las violencias, conforme con la misión de nuestra universidad.

XOXO

ReDLab
IBERO LEÓN
LABORATORIO DE RESISTENCIAS CONTRA LAS DESAPARICIONES



COORDINACIÓN DE MOVILIDAD ACADÉMICA



A través de la Coordinación de Movilidad Académica, la Ibero León busca que vivas una **experiencia de intercambio presencial o virtual** para que desarrolles competencias interculturales e internacionales necesarias en el contexto regional, nacional e internacional en el que vivimos.

En esta área de tu universidad, podrás recibir asesoramiento y entregar las solicitudes de intercambio presencial y virtual, **nacional e internacional;** asimismo, te acompañamos en el trámite académico correspondiente.

Se ofrecen sesiones informativas cada semestre para compartir la información general, las fechas de éstas se publican en la página web de la Ibero León, apartado "Intercambios", y se comparten vía correo electrónico institucional.

Contacto

Coordinación de Movilidad Académica
Edificio I, Oficina 221
Tel. (477) 710 06 00 Ext. 3500

COORDINACIÓN DE ATENCIÓN A USUARIOS



Esta área pertenece a la Dirección de Servicios Tecnológicos de Información y Comunicaciones, algunos de sus servicios son:

- **Centro de impresión y corte láser:** Impresión a color, plotter, corte láser e impresora 3D.
- **Salas de cómputo:** Windows y Mac.
- **Software académico:** Autodesk, Solidworks, Office, OneDrive, Teams, entre otros.
- **Soporte técnico:** Contraseñas del portal, Office 365, Moodle, WiFi, entre otras.

Contacto

Coordinación de Atención a Usuarios
Edificio G, Oficina 306
Tel. (477) 710 06 00 Ext. 1249
atencion.usuarios@iberoleon.edu.mx

OTROS SERVICIOS









DIRECCIÓN DE FINANZAS

La Dirección de Finanzas es el área responsable de **brindarte orientación e información sobre tu estado de cuenta**, colegiaturas, mensualidades, fechas y medios de pago, así como trámites financieros y procesos de becas o financiamiento educativo.



Consultas e información

- Consulta de saldo.
- Información sobre cargos extras y/o adicionales.
- Aclaraciones sobre mensualidades y colegiaturas
- Información para pago anticipado del periodo o programa académico.
- Información sobre cobertura de pagos.

Becas ✓

- Consultas sobre tipos de becas y del proceso para solicitud de Financiamiento Educativo
    - ESTUDIAMÁS
    - JUVENTUDESGTO
    - LAUDEX

Trámites Financieros ✓

- Constancias de aspectos financieros
- Cartas de costos
- Caja de la Universidad
- Recepción de pagos
- Solicitud de facturación

Atención en Línea

- Chat disponible en el portal al ingresar para realizar el pago en línea
- Solicitud de facturación

Teams:

- Finanzas: finanzas@iberoleon.edu.mx
- Becas: becas@iberoleon.edu.mx

La Dirección de Finanzas se encuentra en el Edificio H, planta baja, Oficina 111.

Horarios de atención:

Caja: Lunes a viernes de 8:00 a 19:00 h y sábado de 8:00 a 13:00 h; caja@iberoleon.edu.mx

Finanzas: Lunes a viernes de 8:00 a 19:00 h y sábado de 09:00 a 13:00 h; finanzas@iberoleon.edu.mx; (477) 2749299.

Becas: Lunes a viernes de 8:00 a 19:00 h; becas@iberoleon.edu.mx

DIRECCIÓN DE SERVICIOS ESCOLARES



Te brindamos acompañamiento durante tu trayectoria universitaria en cuanto a **gestión escolar de los siguientes trámites y procedimientos:**

- Reinscripción de materias.
- Expedición de constancias.
- Solicitudes de exámenes extraordinarios y a título de suficiencia.
- Cambios de programa hasta la terminación de tus estudios obteniendo tu certificado y título profesional.

Para dichos procesos, encuéntranos en el Portal Institucional en la opción Servicios Escolares > Trámites escolares.

Horarios de atención:
De lunes a viernes de 8:00 a.m. a 6:00 p.m.
Tel. 477 710 06 95 y 477 710 06 96
tramitesescolares@iberoleon.edu.mx

PROCURADURÍA DE DERECHOS UNIVERSITARIOS

La Procuraduría de Derechos Universitarios propicia el **cumplimiento de la normativa de la Ibero León** como medio para que las personas que integran la comunidad universitaria construyan un ambiente de armonía, respeto y desarrollo profesional y personal.

Brinda asesoría sobre la interpretación y alcances de la normativa e interviene en casos en los que se considere que algún derecho universitario no ha sido respetado.

Algunas de sus facultades son:

- Recibir quejas.
- Llevar a cabo la investigación correspondiente.
- Propiciar soluciones conciliatorias.
- Emitir observaciones.
- Brindar recomendaciones para el mejoramiento de la normativa y los procedimientos universitarios.
- Informar sobre sus actividades.



La Mtra. Mónica Minutti Sánchez Alcocer es la procuradora de Derechos Universitarios, ponte en contacto con ella por Teams o presenta tu queja en:
https://www.iberoleon.mx/procuraduria-de-derechos-universitarios

SERVICIO MÉDICO UNIVERSITARIO

El Servicio Médico Universitario es un espacio **dedicado al cuidado integral de la salud** de nuestra comunidad, ofreciendo atención primaria, orientación preventiva y acompañamiento profesional.

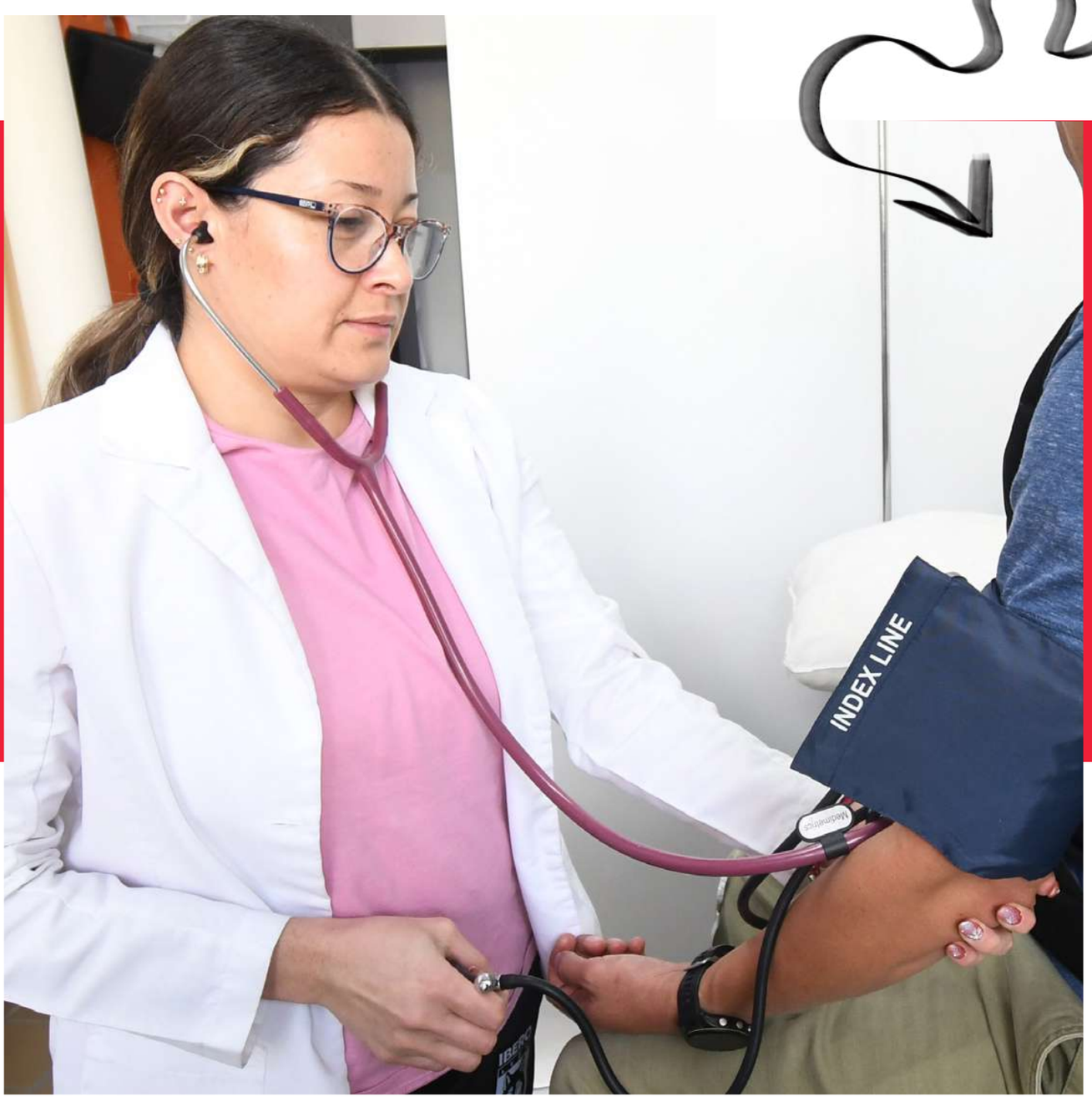

Servicios:

- Consultas médicas y atención de enfermería gratuitos.
- Atención de primeros auxilios.
- Programas de promoción para el bienestar físico.
- Acompañamiento o asesoría en el uso del Seguro de Accidentes.

Contacto

Servicio Médico Universitario
Edificio H, Oficina 109
Tel.(477) 710 06 00 Ext. 2110





más de 106 mil recursos de información

BIBLIOTECA JORGE VÉRTIZ CAMPERO S.J.

La Biblioteca Jorge Vértiz Campero, S.J., ofrece servicios a la comunidad universitaria y al público en general que quiera **consultar su acervo**. Cuenta con más de **106 mil recursos de información.** Su misión es preservar y gestionar información académica para el desarrollo de competencias y generación de conocimiento.

Servicios:

- **Referencia:** Te apoyan en tus tareas, proyectos e investigaciones para la búsqueda, recuperación y manejo de las fuentes y recursos de información que ofrece la Biblioteca.
- **Préstamo interbibliotecario:** La Biblioteca cuenta con préstamos interbibliotecarios para Red de Centros de Información y Bibliotecas de Guanajuato (CIBIG) de la cual forma parte y también con la Red de Bibliotecas Sistema Universitario Jesuita.
- **Préstamos de acervo:** El acervo son las colecciones de materiales con las que cuenta la Biblioteca. Colección Audiovisual (películas, documentales, audiolibros, series, etc.), Colección de Libros Antiguos, Colección General (Libros, folletos, enciclopedias, diccionarios, almanaques, etc.), Colección de Publicaciones Periódicas (revistas), y Colección de Tesis.

Biblioteca virtual

La Biblioteca virtual ofrece bases de datos de revistas y libros electrónicos contratados para su consulta con fines académicos. Este servicio es exclusivo para la comunidad universitaria de la Ibero León. Las bases de datos que ofrece son: EBSCO Host, E-libro, Tirant lo Blanch, Pearson, Manual Moderno, Biblioteca Virtual.

Repositorio Institucional

La Biblioteca ofrece acceso a los documentos digitales que han sido generados por nuestra institución.

XOXO

Contacto

Biblioteca
Edificio B.
Tel.(477) 710 06 00 Ext. 3107



ALIMENTACIÓN SALUDABLE

La buena alimentación es mucho más que un hábito saludable: es una base fundamental para el desarrollo humano, social y económico, como lo reconoce la ONU en la Agenda 2030. Por ello, los nuevos lineamientos para la venta de alimentos en instituciones educativas representan una oportunidad para fortalecer la cultura nutricional desde la universidad.



Como comunidad, tenemos la responsabilidad de formar personas más conscientes, con una valoración profunda de la alimentación, la salud y el cuidado colectivo.

Aunque aún perfectibles, estas medidas nos invitan a crear procesos educativos propios que respondan al contexto universitario y promuevan estilos de vida saludables con impacto duradero. Como comunidad, tenemos la responsabilidad de formar personas más conscientes, con una valoración profunda de la alimentación, la salud y el cuidado colectivo.

En el Ágora Ibero puedes encontrar variedad de comida saludable que se ofrece en los locales del lugar, así como en el Snack, detrás de ese mismo edificio.

Estas son las marcas presentes en nuestra universidad::

GESTIÓN DE RESIDUOS

En línea con su misión educativa y las Preferencias Apostólicas de la Compañía de Jesús, la Universidad Iberoamericana León desarrolla **estrategias orientadas al cuidado de la Casa Común.** A través del proyecto Campus Sustentable, la universidad impulsa mejoras continuas en su desempeño ambiental, destacando entre sus acciones la gestión responsable de residuos.

Esta línea de acción **busca reducir el impacto ambiental del campus** mediante el cumplimiento normativo, la correcta disposición de residuos, el fomento del reciclaje y la generación de una cultura universitaria consciente y participativa.

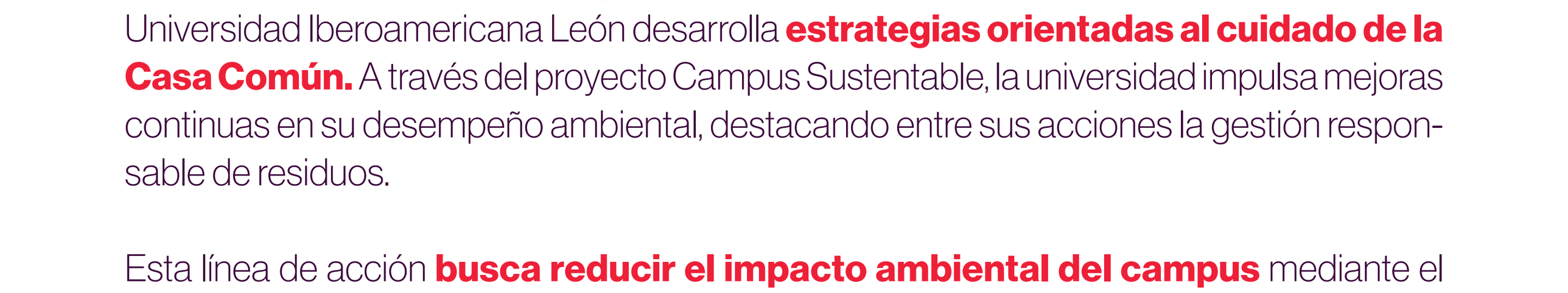

La gestión de residuos se integra con otras áreas clave como energía y cambio climático, agua, transporte e infraestructura, consolidando un enfoque integral de sostenibilidad que trasciende lo operativo y se convierte en una herramienta formativa.

INSTALACIONES

A Aula Magna San Ignacio S.J.
B Biblioteca Jorge Vértiz Campero S.J.
C Labs. de Audio y Video, Psicología e Ingenierías
D Unidad de Atención en Nutrición y Psicología (UANP)
E Labs. de Biología, Microbiología y Alimentos
F Unidad de Innovación, Aprendizaje y Competitividad (UIAC)
G Posgrados / Educación Contínua
H Rectoría / Edificio Administrativo / Auditorio Francisco Xavier S.J.
I Aulas
J Talleres Arquitectura y Diseño
K Área Deportiva y Cultural
L Talleres de Servicios Generales
M Edificio de Cultura / Laboratorio de Lenguas
N Centro Deportivo Ibero León (CDIL)
O Ágora Ibero





TRANSPORTE

Es un **servicio gratuito** que ofrece la Ibero León a través de la Dirección de Servicios Generales.



HORARIOS Y RUTA

RUTA PLAZA MAYOR	LUNES A VIERNES
Plaza mayor-Ibero	Ibero-Plaza mayor
6:30 a.m.**	1:10 p.m.
8:30 a.m.	7:10 p.m.
	9:00 p.m.*

* Los viernes no hay salida de Ibero en estos horarios, la última salida por la tarde es a la 7:10 p.m.
** La ruta de la 6:30 am se regresa a la Ibero por el Boulevard Alonso de Torres.

SER
Y HACER
PARA
EL MUNDO

IBERO
LEÓN

Síguenos en nuestras redes sociales

iberoleon.mx

BLVD. JORGE VÉRTIZ CAMPERO #1640, COL. CAÑADA DE ALFARO, C.P. 37238,
LEÓN, GTO., MÉXICO, TEL. (477) 710 06 00